

Financiamiento Total de Vehículos Ligeros

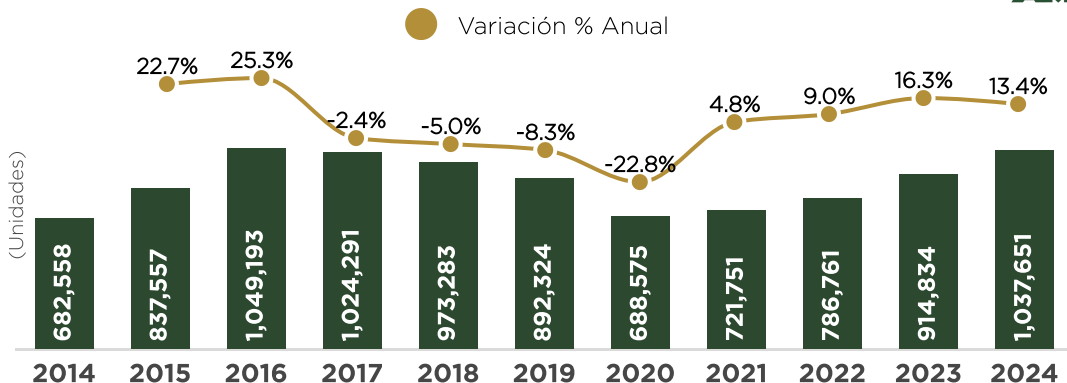

Financiamiento por tipo de vehículo

(Unidades y Variación %)

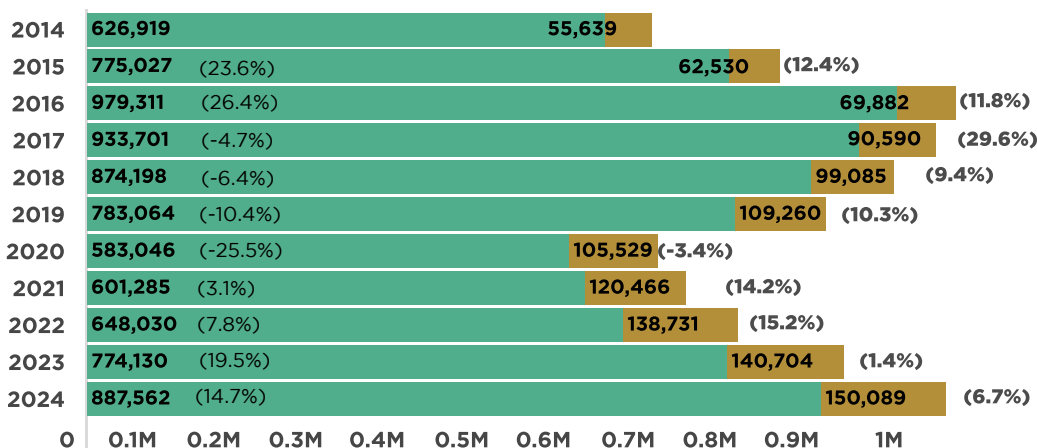

● Nuevos ● Seminuevos

En enero-diciembre de 2024 se registró un total de 1 millón 37 mil 651 colocaciones, lo que representó un avance de 13.4% con respecto a 2023, esto equivale a 122,817 unidades adicionales. El desempeño de las colocaciones de vehículos nuevos tuvo un avance de 14.7% y en el caso de las colocaciones de vehículos seminuevos se observó un avance anual de 6.7% en similar periodo.

Participación en Financiamiento por Tipo de Vehículo

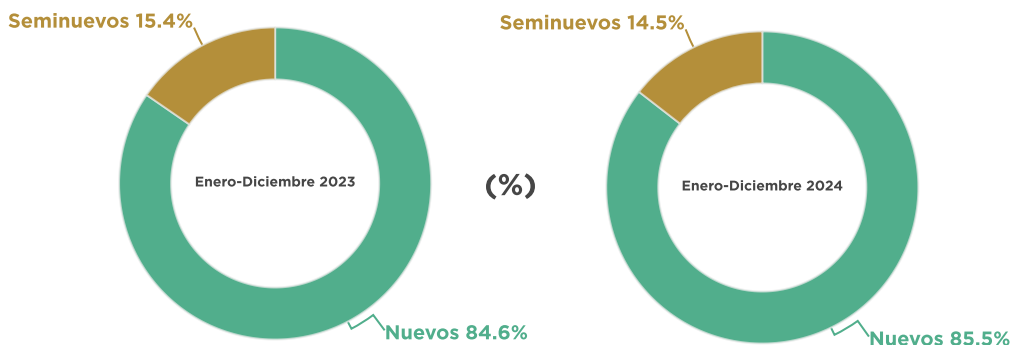

Ventas y Financiamiento de Vehículos Ligeros Nuevos



(Unidades colocadas y % de participación en ventas)

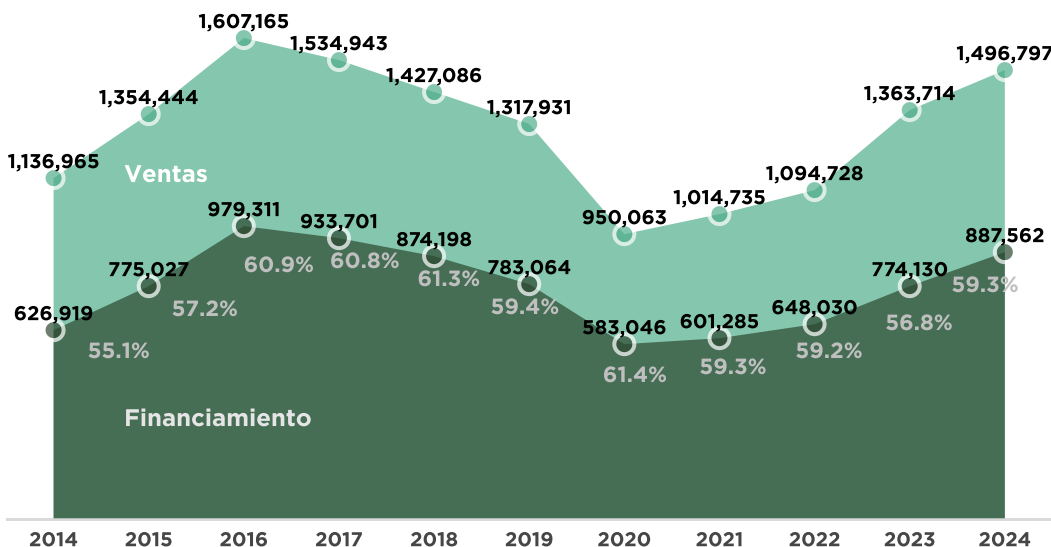

Enero-Diciembre 2024

Financiamiento de Vehículos Ligeros Nuevos por institución

Enero-Diciembre 2023

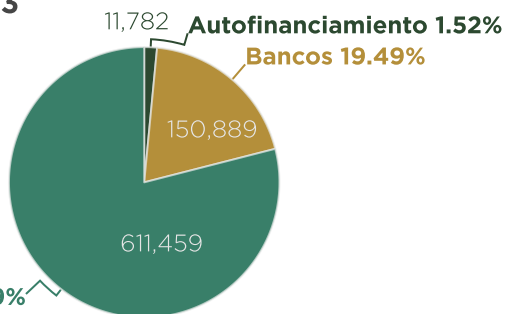

Financieras de marca 78.99%

Enero-Diciembre 2024

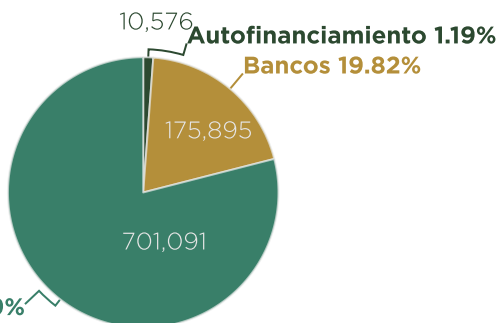

Financieras de marca 78.99%

Reporte de Financiamiento

Financiamiento por Tipo de Institución



Financieras de Marca

Estructura de financiamiento:

92% Nuevos

8% Seminuevos

Enero-Diciembre 2024

Financiera	Unidades			Variación % Anual 2024-2023		
	Nuevos	Seminuevos	Total	Nuevos	Seminuevos	Total
Total	701,091	60,439	761,530	14.7%	3.0%	13.6%
BMW Financial	8,259	638	8,897	11.7%	7.6%	11.4%
Chirey Finance	9,355	255	9,610	-27.4%	102.4%	-26.1%
Ford Credit	21,185	985	22,170	8.0%	-39.2%	4.4%
GM Financial de México	114,638	8,595	123,233	27.0%	12.4%	25.8%
Honda Finance	26,399	4,283	30,682	17.6%	-14.8%	11.7%
Hyundai Finance	35,364	2,758	38,122	5.1%	-10.0%	3.8%
JAC	5,408	93	5,501	-	-	-
KIA Finance	50,744	4,204	54,948	6.0%	-12.3%	4.4%
Mazda Financial Services (Santander)	45,252	1,121	46,373	35.6%	28.1%	35.4%
MG Financial Services	29,041	841	29,882	10.2%	19.3%	10.4%
NR Finance Mexico	158,966	16,869	175,835	12.6%	12.8%	12.7%
Stellantis Financial Services México	30,115	326	30,441	-0.8%	-40.4%	-1.5%
Suzuki (Santander)	18,216	620	18,836	19.7%	19.7%	19.7%
Toyota Financial Services	64,918	5,791	70,709	-1.7%	13.5%	-0.6%
Volkswagen Financial Services	83,231	13,060	96,291	28.4%	-0.2%	23.6%

A partir de enero 2023 se incorpora BMW Financial. A partir de febrero 2024 se reporta JAC.

Bancos

Estructura de financiamiento:

66% Nuevos

34%

Seminuevos

Enero-Diciembre 2024

Banco	Unidades			Variación % Anual 2024-2023		
	Nuevos	Seminuevos	Total	Nuevos	Seminuevos	Total
Total	175,895	89,650	265,545	16.6%	9.3%	14.0%
AFIRME Grupo Financiero	3,914	2,113	6,027	-22.2%	-27.1%	-24.0%
Banorte	52,347	13,714	66,061	6.9%	-3.1%	4.7%
Banregio	5,834	1,081	6,915	-	-	-
BBVA	64,240	29,729	93,969	29.0%	2.2%	19.1%
Cetelem S.A. de C.V.	1,153	276	1,429	-72.1%	-33.0%	-68.6%
Grupo Financiero Inbursa	902	82	984	21.7%	-9.9%	18.3%
HSBC	7,978	11,722	19,700	-45.1%	-30.3%	-37.2%
Santander	10,000	6,259	16,259	5.4%	44.7%	17.7%
Scotiabank Inverlat	29,527	24,674	54,201	62.2%	73.1%	67.0%

Fuente: Elaborado por AMDA con información de Jato Dynamics

Nota: Banregio con registros desde septiembre 2024.

Financiamiento por Tipo de Institución

Autofinanciamiento

Estructura de financiamiento:

100% Nuevos

Enero-Diciembre 2024	Unidades	Variación % Anual 2024-2023	
Empresa	Nuevos	Total	Nuevos/Total
Total	10,576	10,576	-10.2%
Afasa de Volkswagen	1,683	1,683	-7.2%
Autofin	147	147	-67.3%
Autofinanciamiento Amecah	593	593	-18.1%
Autofinanciamiento Mazda	3,081	3,081	65.8%
Conauto de Ford	641	641	9.0%
Hyundai Contigo	301	301	-1.3%
Sicrea de Nissan	2,772	2,772	-1.5%
Suauto de Chevrolet	1,358	1,358	-57.9%

Nota: Se refiere a adjudicaciones

Información de adjudicaciones para Suauto no disponible a partir de noviembre 2024. Dato reflejado refiere al acumulado enero-octubre 2024.

Plazos de Financiamiento de Vehículos Ligeros Nuevos

Enero-Diciembre

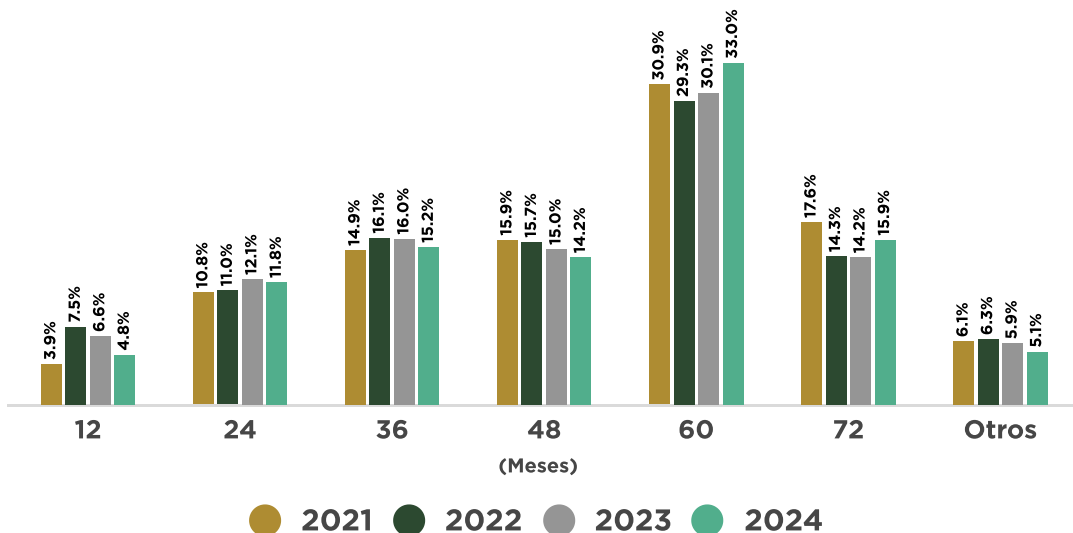

* Otros incluye plazos distintos a los referidos en la tabla. No incluye autofinanciamiento.

Los principales plazos a los que se colocan los financiamientos de vehículos ligeros nuevos son: 60, 72, 36 y 48 meses para el periodo de referencia. Estos plazos representaron el 78.2% del total de las colocaciones de vehículos nuevos.

Índice de Financiamiento de Vehículos Ligeros Nuevos por Estado

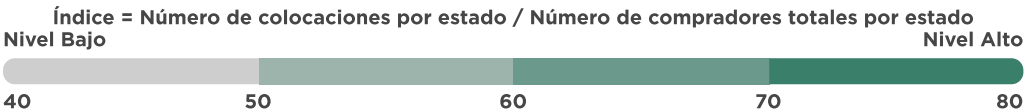

Nota: El índice de financiamiento estatal incluye colocaciones de vehículos nuevos de Financieras de Marca y Banca comercial. No incluye Autofinanciamiento.

Variación porcentual anual de las colocaciones de vehículos ligeros nuevos (%)

Ac. Diciembre 2024 Vs Ac. Diciembre 2023

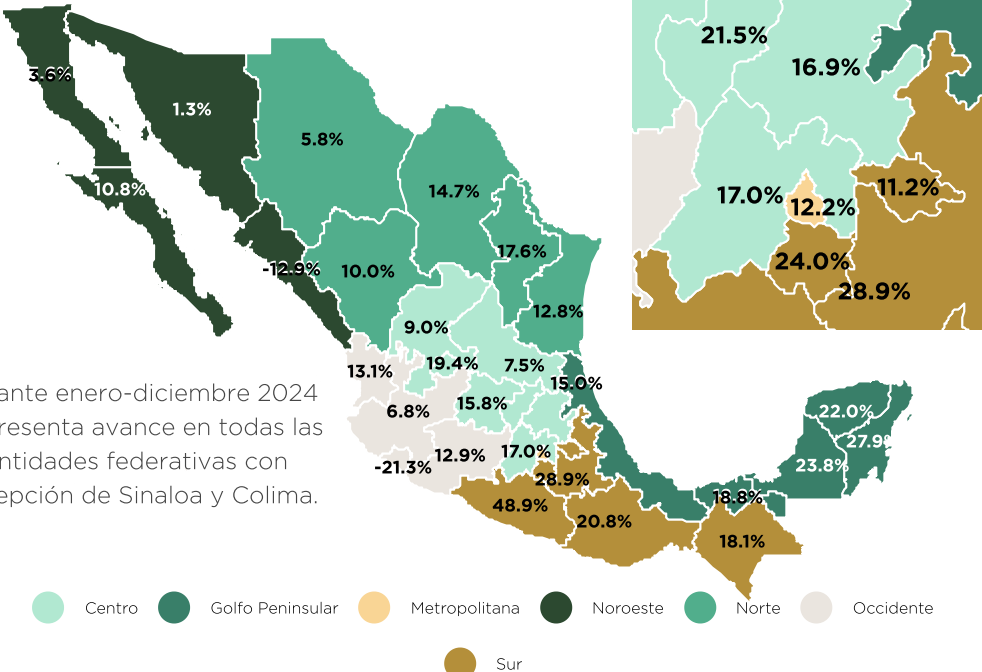

Durante enero-diciembre 2024 se presenta avance en todas las entidades federativas con excepción de Sinaloa y Colima.

Serie Histórica de Financiamiento por Tipo de Vehículo

Mes/Año	2014		2015		2016		2017	
	Nuevos	Seminuevos	Nuevos	Seminuevos	Nuevos	Seminuevos	Nuevos	Seminuevos
Enero	50,625	5,731	64,025	5,978	74,558	5,713	89,005	8,307
Febrero	42,814	4,199	55,285	5,070	68,046	5,172	70,258	6,685
Marzo	43,921	3,924	60,373	4,985	68,194	5,529	83,140	7,559
Abril	41,094	4,092	52,715	4,477	70,502	5,426	65,635	6,215
Mayo	45,691	4,161	55,000	4,985	71,836	5,502	72,315	7,326
Junio	45,384	4,066	61,125	4,908	81,403	5,395	78,684	7,431
Julio	52,880	4,671	67,970	5,586	83,423	5,630	77,486	7,551
Agosto	58,798	4,658	65,422	4,845	88,046	5,990	79,059	8,444
Septiembre	53,039	4,408	62,250	4,738	82,156	5,539	68,174	6,992
Octubre	56,131	4,901	65,791	5,249	80,445	5,876	72,190	7,396
Noviembre	60,865	4,559	71,230	4,823	92,126	5,457	82,795	7,779
Diciembre	75,677	6,269	93,841	6,886	118,576	8,653	94,960	8,905
Mes/Año	2018		2019		2020		2021	
	Nuevos	Seminuevos	Nuevos	Seminuevos	Nuevos	Seminuevos	Nuevos	Seminuevos
Enero	83,548	8,987	75,315	9,271	71,599	11,387	48,454	9,228
Febrero	66,501	7,955	60,893	7,719	58,229	9,062	48,377	8,645
Marzo	72,013	7,772	64,275	8,140	53,533	8,352	58,713	10,391
Abril	65,635	7,626	57,934	8,651	20,216	3,826	51,838	9,512
Mayo	68,177	8,010	59,621	8,736	24,539	5,497	51,355	9,269
Junio	69,362	7,707	58,532	9,632	38,008	8,294	51,112	10,176
Julio	72,220	7,969	64,135	9,946	47,685	9,727	48,707	10,353
Agosto	75,151	9,247	65,099	9,653	47,170	9,660	47,172	10,582
Septiembre	64,393	7,544	57,653	7,873	47,369	9,125	44,450	9,791
Octubre	69,335	8,604	65,635	8,885	50,554	9,597	42,456	9,978
Noviembre	80,317	8,609	70,846	8,857	56,714	9,721	48,440	10,267
Diciembre	87,546	9,055	83,126	11,897	67,430	11,281	60,211	12,274
Mes/Año	2022		2023		2024			
	Nuevos	Seminuevos	Nuevos	Seminuevos	Nuevos	Seminuevos		
Enero	46,730	10,282	56,813	11,579	72,614	13,445		
Febrero	48,033	9,240	55,246	10,994	69,449	11,510		
Marzo	57,314	10,766	66,065	12,164	66,107	10,622		
Abril	49,593	9,937	51,896	9,816	71,661	11,829		
Mayo	55,439	11,339	62,230	11,387	70,985	12,392		
Junio	55,115	12,063	64,585	11,736	68,537	11,622		
Julio	49,885	12,034	63,050	11,734	78,809	13,386		
Agosto	56,638	13,065	66,296	12,425	77,349	12,772		
Septiembre	48,029	12,198	63,695	11,504	68,749	12,440		
Octubre	52,943	11,680	67,394	11,922	72,801	12,821		
Noviembre	56,219	11,947	75,512	11,891	83,171	12,614		
Diciembre	72,092	14,180	81,348	13,552	87,330	14,636		

Fuentes: Este reporte es realizado por la Asociación Mexicana de Distribuidores de Automotores A.C. con información de INEGI en el caso de comercialización, y de JATO Dynamics en el caso de colocaciones y de Urban Science en el caso del número de compradores por estado. JATO Dynamics Ltd T+52 55 5344 6738 Copyright © JATO Dynamics Limited 2024. All rights reserved. Incluye información de la mayoría de las instituciones crediticias, por lo tanto es un indicador de tendencia. Información de colocaciones actualizada al día 10 de febrero 2025. Cada mes la información es susceptible de presentar actualizaciones. Aunque JATO Dynamics ha realizado su mayor esfuerzo para asegurar que los datos sean completos y confiables existe el riesgo de que la información cambie entre el tiempo de actualización y el cierre de publicación, por lo tanto JATO Dynamics v AMDA no garantizan la información.