

Financiamiento Total de Vehículos Ligeros

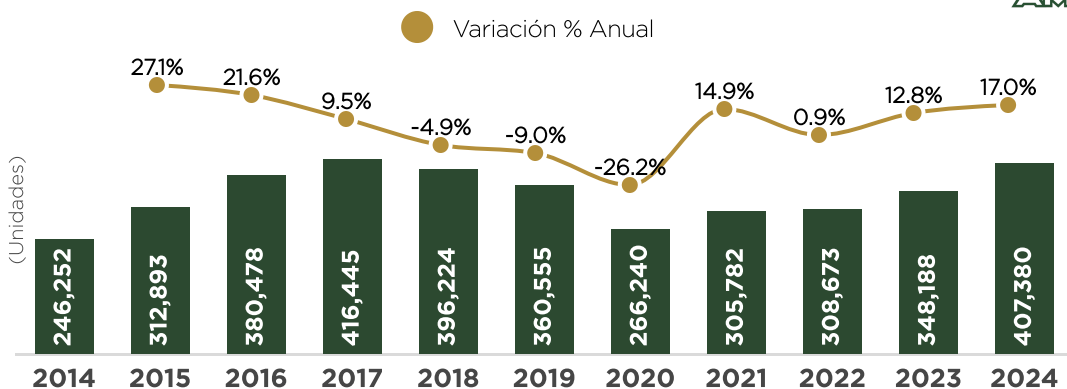

Financiamiento por tipo de vehículo

(Unidades y Variación %)

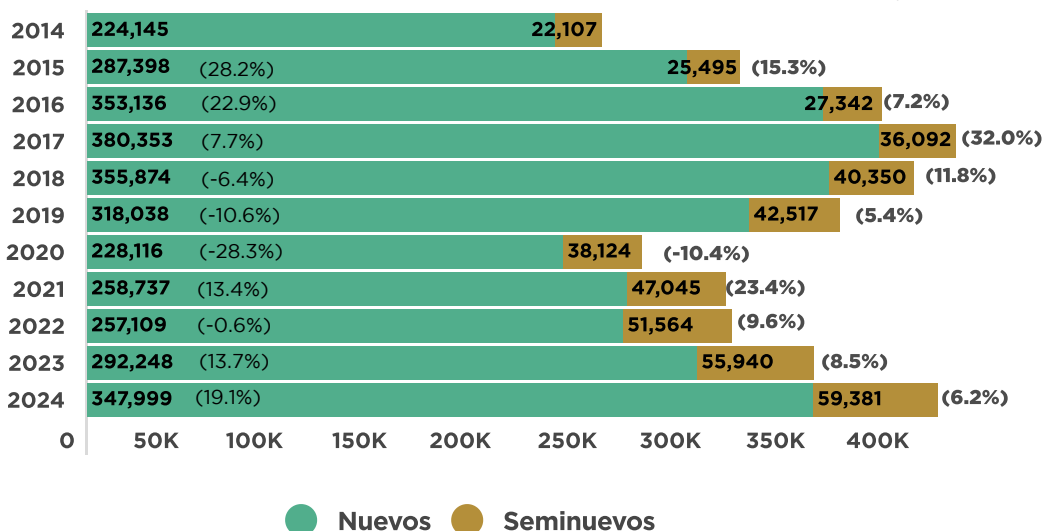

En enero-mayo de 2024 se registró un total de 407 mil 380 colocaciones, lo que representó un avance de 19.1% con respecto a 2023, esto equivale a 59,192 unidades adicionales. El desempeño de las colocaciones de vehículos nuevos tuvo un avance de 19.1% y en el caso de las colocaciones de vehículos seminuevos se observó un avance anual de 6.2% en similar periodo.

Participación en Financiamiento por Tipo de Vehículo

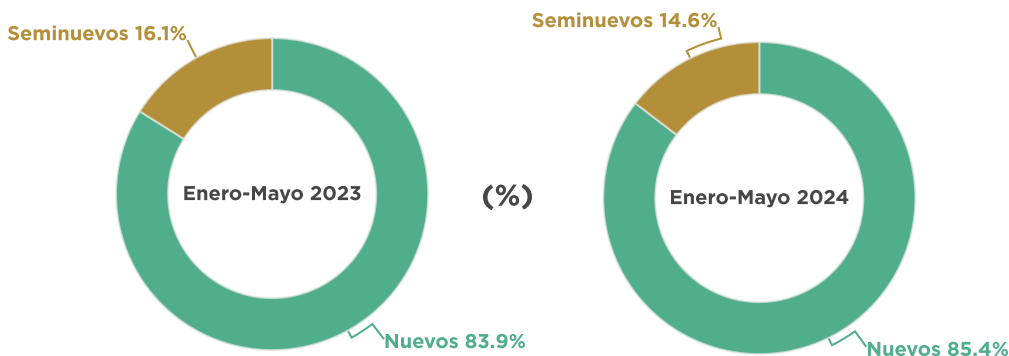

Ventas y Financiamiento de Vehículos Ligeros Nuevos



(Unidades colocadas y % de participación en ventas)

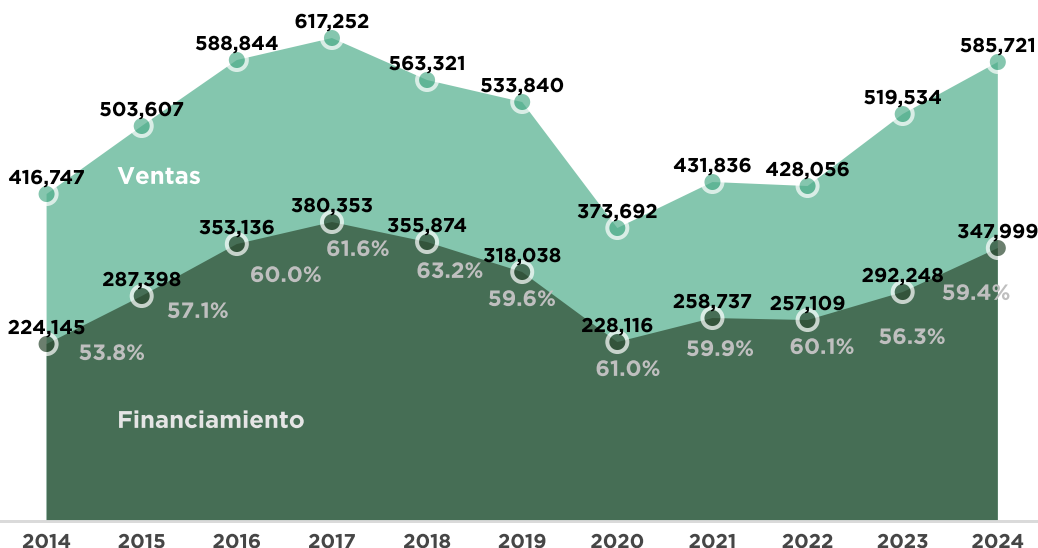

Enero-Mayo 2024

Financiamiento de Vehículos Ligeros Nuevos por institución

Enero-Mayo 2023

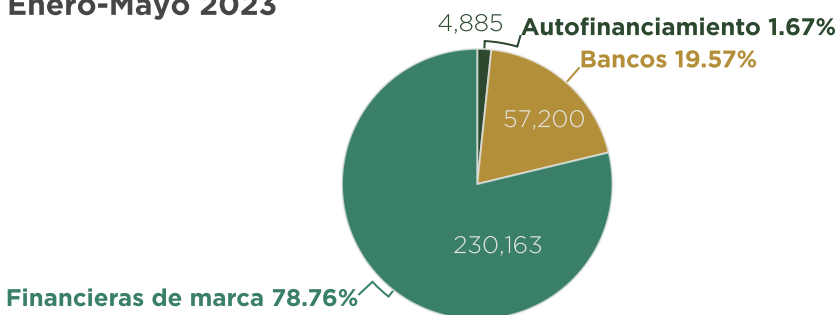

Enero-Mayo 2024

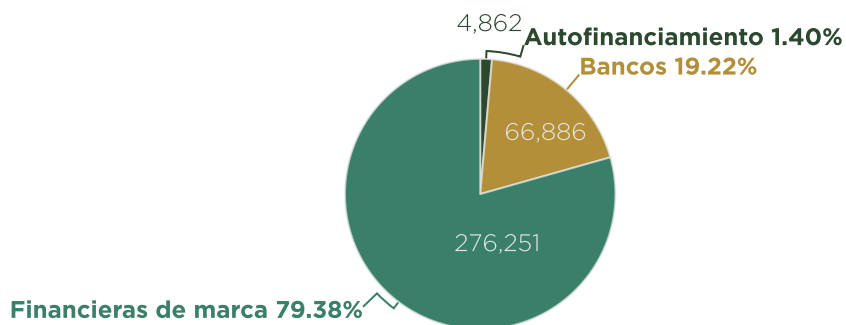

Reporte de Financiamiento

Financiamiento por Tipo de Institución



Financieras de Marca

Estructura de financiamiento:

92% Nuevos

8% Seminuevos

Enero-Mayo 2024

Financiera	Unidades			Variación % Anual 2024-2023		
	Nuevos	Seminuevos	Total	Nuevos	Seminuevos	Total
Total	276,251	25,129	301,380	20.0%	6.6%	18.8%
BMW Financial	3,207	322	3,529	26.4%	9.5%	24.6%
Chirey Finance	4,243	78	4,321	-20.8%	254.5%	-19.7%
Ford Credit	10,197	451	10,648	54.0%	-28.6%	46.8%
GM Financial de México	45,413	3,372	48,785	43.8%	22.8%	42.2%
Honda Finance	10,584	1,793	12,377	31.8%	-14.0%	22.4%
Hyundai Finance	14,394	1,138	15,532	18.6%	-7.8%	16.1%
JAC	1,832	43	1,875	-	-	-
KIA Finance	18,593	1,940	20,533	-11.1%	-5.7%	-10.6%
Mazda Financial Services (Santander)	15,826	465	16,291	30.9%	76.8%	31.8%
MG Financial Services	10,904	380	11,284	28.7%	61.7%	29.6%
NR Finance Mexico	63,907	6,816	70,723	18.7%	12.0%	18.0%
Stellantis Financial Services México	13,511	145	13,656	18.2%	-40.3%	17.0%
Suzuki (Santander)	6,859	272	7,131	12.5%	64.8%	13.8%
Toyota Financial Services	25,976	2,226	28,202	-1.8%	1.0%	-1.5%
Volkswagen Financial Services	30,805	5,688	36,493	25.2%	7.2%	22.0%

A partir de enero 2023 se incorpora BMW Financial. A partir de febrero 2024 se reporta JAC.

Bancos

Estructura de financiamiento:

66% Nuevos

34%

Seminuevos

Enero-Mayo 2024

Banco	Unidades			Variación % Anual 2024-2023		
	Nuevos	Seminuevos	Total	Nuevos	Seminuevos	Total
Total	66,886	34,252	101,138	16.9%	5.8%	12.9%
AFIRME Grupo Financiero	1,570	794	2,364	-21.4%	-34.4%	-26.3%
Banorte	19,856	4,985	24,841	-2.6%	-28.9%	-9.3%
BBVA	25,371	11,184	36,555	44.1%	-2.6%	25.7%
Cetelem S.A. de C.V.	370	118	488	-76.1%	-35.5%	-71.8%
Grupo Financiero Inbursa	348	42	390	27.5%	20.0%	26.6%
HSBC	4,823	5,627	10,450	-14.6%	-8.1%	-11.2%
Santander	3,712	2,220	5,932	4.6%	71.7%	22.5%
Scotiabank Inverlat	10,836	9,282	20,118	74.9%	84.5%	79.2%

Fuente: Elaborado por AMDA con información de Jato Dynamics

Financiamiento por Tipo de Institución

Autofinanciamiento

Estructura de financiamiento:

100% Nuevos

Enero-Mayo 2024	Unidades		Variación % Anual 2024-2023
Empresa	Nuevos	Total	Nuevos/Total
Total	4,862	4,862	-0.5%
Afasa de Volkswagen	729	729	-7.5%
Autofin	77	77	-73.1%
Autofinanciamiento Amecah	319	319	21.8%
Autofinanciamiento Mazda	1,157	1,157	76.1%
Conauto de Ford	236	236	-4.8%
Hyundai Contigo	127	127	-5.2%
Sicrea de Nissan	1,253	1,253	-1.5%
Suauto de Chevrolet	964	964	-22.1%

Nota: Se refiere a adjudicaciones

Plazos de Financiamiento de Vehículos Ligeros Nuevos

Enero-Mayo

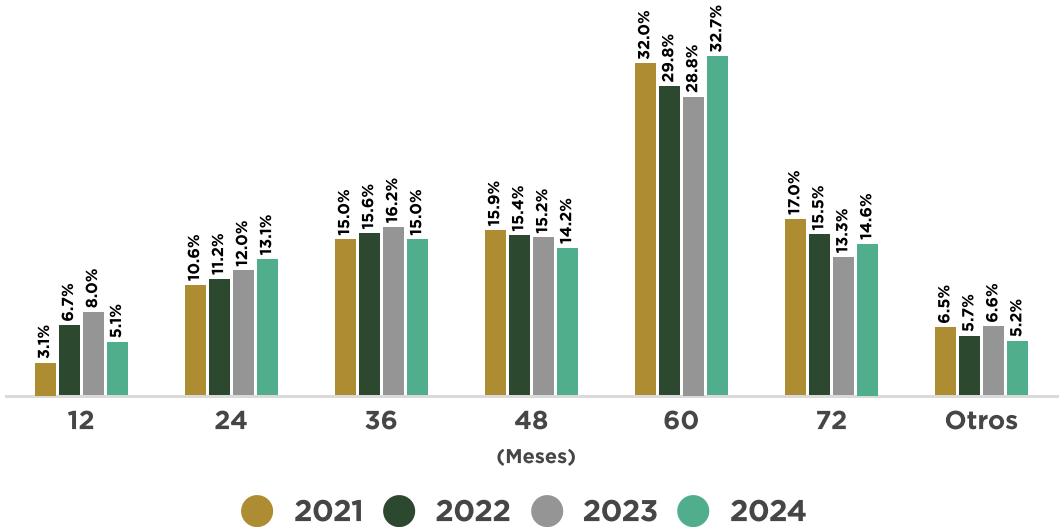

* Otros incluye plazos distintos a los referidos en la tabla. No incluye autofinanciamiento.

Los principales plazos a los que se colocan los financiamientos de vehículos ligeros nuevos son: 60, 36, 72 y 48 meses para el periodo de referencia. Estos plazos representaron el 76.6% del total de las colocaciones de vehículos nuevos.

Índice de Financiamiento de Vehículos Ligeros Nuevos por Estado

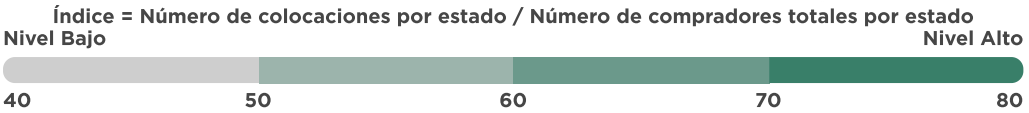

Nota: El índice de financiamiento estatal incluye colocaciones de vehículos nuevos de Financieras de Marca y Banca comercial. No incluye Autofinanciamiento.

Variación porcentual anual de las colocaciones de vehículos ligeros nuevos (%)

Ac. Mayo 2024 Vs Ac. Mayo 2023

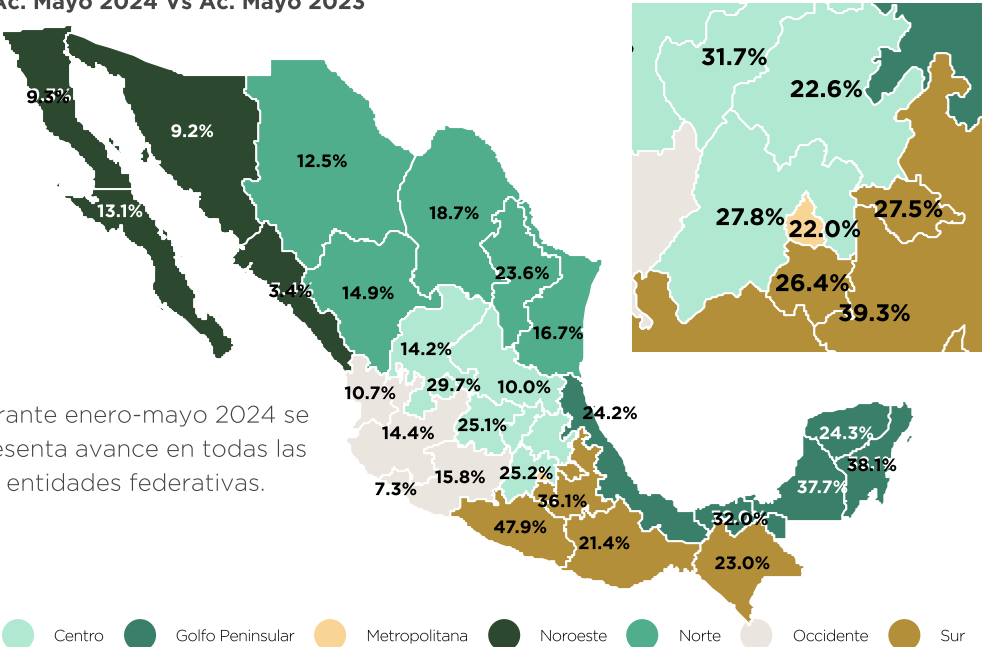

Durante enero-mayo 2024 se presenta avance en todas las entidades federativas.

Centro Golfo Peninsular Metropolitana Noroeste Norte Occidente Sur

Serie Histórica de Financiamiento por Tipo de Vehículo

Mes/Año	2014		2015		2016		2017	
	Nuevos	Seminuevos	Nuevos	Seminuevos	Nuevos	Seminuevos	Nuevos	Seminuevos
Enero	50,625	5,731	64,025	5,978	74,558	5,713	89,005	8,307
Febrero	42,814	4,199	55,285	5,070	68,046	5,172	70,258	6,685
Marzo	43,921	3,924	60,373	4,985	68,194	5,529	83,140	7,559
Abril	41,094	4,092	52,715	4,477	70,502	5,426	65,635	6,215
Mayo	45,691	4,161	55,000	4,985	71,836	5,502	72,315	7,326
Junio	45,384	4,066	61,125	4,908	81,403	5,395	78,684	7,431
Julio	52,880	4,671	67,970	5,586	83,423	5,630	77,486	7,551
Agosto	58,798	4,658	65,422	4,845	88,046	5,990	79,059	8,444
Septiembre	53,039	4,408	62,250	4,738	82,156	5,539	68,174	6,992
Octubre	56,131	4,901	65,791	5,249	80,445	5,876	72,190	7,396
Noviembre	60,865	4,559	71,230	4,823	92,126	5,457	82,795	7,779
Diciembre	75,677	6,269	93,841	6,886	118,576	8,653	94,960	8,905

Mes/Año	2018		2019		2020		2021	
	Nuevos	Seminuevos	Nuevos	Seminuevos	Nuevos	Seminuevos	Nuevos	Seminuevos
Enero	83,548	8,987	75,315	9,271	71,599	11,387	48,454	9,228
Febrero	66,501	7,955	60,893	7,719	58,229	9,062	48,377	8,645
Marzo	72,013	7,772	64,275	8,140	53,533	8,352	58,713	10,391
Abril	65,635	7,626	57,934	8,651	20,216	3,826	51,838	9,512
Mayo	68,177	8,010	59,621	8,736	24,539	5,497	51,355	9,269
Junio	69,362	7,707	58,532	9,632	38,008	8,294	51,112	10,176
Julio	72,220	7,969	64,135	9,946	47,685	9,727	48,707	10,353
Agosto	75,151	9,247	65,099	9,653	47,170	9,660	47,172	10,582
Septiembre	64,393	7,544	57,653	7,873	47,369	9,125	44,450	9,791
Octubre	69,335	8,604	65,635	8,885	50,554	9,597	42,456	9,978
Noviembre	80,317	8,609	70,846	8,857	56,714	9,721	48,440	10,267
Diciembre	87,546	9,055	83,126	11,897	67,430	11,281	60,211	12,274

Mes/Año	2022		2023		2024	
	Nuevos	Seminuevos	Nuevos	Seminuevos	Nuevos	Seminuevos
Enero	46,730	10,282	56,813	11,579	71,856	13,328
Febrero	48,033	9,240	55,246	10,994	68,854	11,433
Marzo	57,314	10,766	66,065	12,164	65,669	10,580
Abril	49,593	9,937	51,895	9,816	71,212	11,761
Mayo	55,439	11,339	62,229	11,387	70,408	12,279
Junio	55,115	12,063	64,563	11,736		
Julio	49,885	12,034	62,999	11,734		
Agosto	56,638	13,065	66,202	12,425		
Septiembre	48,029	12,198	63,594	11,504		
Octubre	52,943	11,680	67,236	11,921		
Noviembre	56,219	11,947	75,360	11,889		
Diciembre	72,092	14,180	81,147	13,548		

Fuentes: Este reporte es realizado por la Asociación Mexicana de Distribuidores de Automotores A.C. con información de INEGI en el caso de comercialización, y de JATO Dynamics en el caso de colocaciones y de Urban Science en el caso del número de compradores por estado. JATO Dynamics Ltd T +52 55 5344 6738 Copyright © JATO Dynamics Limited 2023. All rights reserved.

Incluye información de la mayoría de las instituciones crediticias, por lo tanto es un indicador de tendencia.

Información de colocaciones actualizada al día 27 de junio 2024. Cada mes la información es susceptible de presentar actualizaciones.

Aunque JATO Dynamics ha realizado su mayor esfuerzo para asegurar que los datos sean completos y confiables existe el riesgo de que la información cambie entre el tiempo de actualización y el cierre de publicación, por lo tanto JATO Dynamics v AMDA no garantizan la información.